ΥΠΟΜΝΗΜΑ ΖΩΝΩΝ ΕΙΔΙΚΟΤΕΡΩΝ ΧΡΗΣΕΩΝ

ΧΡΗΣΕΙΣ ΓΗΣ- ΒΑΣΕΙ ΕΣΧΑΔΑ , (ΦΕΚ336ΑΑ/Π23.09.2013)

ΖΩΝΕΣ ΕΜΠΟΡΙΚΩΝ ΧΩΡΩΝ ΠΡΟΣ ΕΝΟΙΚΙΑΣΗ

- ΕΜΠΟΡΙΚΑ ΚΑΤΑΣΤΗΜΑΤΑ
- ΕΣΤΙΑΣΗ - ΑΝΑΨΥΧΗ
- ΜΟΥΣΕΙΟ
- ΧΩΡΟΙ ΣΥΝΑΘΡΟΙΣΗΣ ΚΟΙΝΟΥ
- ΠΑΙΔΙΚΗ ΑΝΑΨΥΧΗ - ΓΥΜΝΑΣΤΗΡΙΟ
- ΓΡΑΦΕΙΑ

ΖΩΝΗ ΚΟΙΝΟΧΡΗΣΤΩΝ- ΒΟΗΘΗΤΙΚΩΝ ΧΩΡΩΝ

- ΚΥΚΛΟΦΟΡΙΑ ΚΟΙΝΟΥ
- ΒΟΗΘΗΤΙΚΟΙ ΔΙΑΔΡΟΜΟΙ - ΚΥΚΛΟΦΟΡΙΑ (ΥΠΟΓΕΙΑ:Β.Χ.6), (ΑΝΟΔΟΜΗ:Β.Χ.7)
- ΑΠΟΘΗΚΕΥΤΙΚΟΙ ΧΩΡΟΙ ΑΝΟΔΟΜΗΣ (Β.Χ.3)
- ΕΛΑΦΡΙΕΣ ΚΑΤΑΣΚΕΥΕΣ ΕΝΤΟΣ ΚΟΙΝΟΧΡΗΣΤΩΝ ΧΩΡΩΝ

ΥΠΟΓΕΙΑ: ΣΤΑΘΜΕΥΣΗ - ΒΟΗΘΗΤΙΚΟΙ ΧΩΡΟΙ

- ΧΩΡΟΙ ΣΤΑΘΜΕΥΣΗΣ
- ΑΠΟΘΗΚΕΥΤΙΚΟΙ ΧΩΡΟΙ ΥΠΟΓΕΙΩΝ (Β.Χ.2)

ΜΗΧΑΝΟΛΟΓΙΚΟΙ ΧΩΡΟΙ

- ΜΗΧΑΝΟΛΟΓΙΚΟΙ ΧΩΡΟΙ

ΥΠΑΙΘΡΙΟΙ ΧΩΡΟΙ

- ΥΠΑΙΘΡΙΟΣ ΧΩΡΟΣ ΠΟΛΛΑΠΛΩΝ ΔΡΑΣΤΗΡΙΟΤΗΤΩΝ ΚΑΙ ΥΠΑΙΘΡΙΩΝ ΕΚΔΗΛΩΣΕΩΝ
- ΠΑΙΧΝΙΔΟΤΟΠΟΣ (ΒΑΣΕΙ ΚΟΚ αρ.17)
- ΥΠΑΙΘΡΙΟΣ ΧΩΡΟΣ ΕΣΤΙΑΣΗΣ - ΑΝΑΨΥΧΗΣ

ΕΠΙΧΕΙΡΗΜΑΤΙΚΟ ΣΧΕΔΙΟ - Κ.Υ.Α.

ΥΠΟΜΝΗΜΑ ΜΕΤΡΙΚΩΝ ΣΤΟΙΧΕΙΩΝ

			ΕΠΙΠΕΔΟ -2
ΧΡΗΣΕΙΣ:	**ΑΣ.: 1-11**	**ΑΣ.: 11-50**	**ΕΝΙΑΙΟ ΚΤΙΡΙΟ**
ΜΟΥΣΕΙΟ	0,00	0,00	0,00
ΕΜΠΟΡΙΚΑ ΚΑΤΑΣΤΗΜΑΤΑ	0,00	0,00	0,00
ΧΩΡΟΙ ΣΥΝΕΝΤΡΩΣΗΣ ΚΟΙΝΟΥ	0,00	0,00	0,00
ΕΣΤΙΑΣΗ - ΑΝΑΨΥΧΗ	0,00	0,00	0,00
ΓΡΑΦΕΙΑ	0,00	0,00	0,00
ΠΑΙΔΙΚΗ ΑΝΑΨΥΧΗ - ΓΥΜΝΑΣΤΗΡΙΟ	0,00	0,00	0,00
ΚΟΙΝΟΧΡΗΣΤΟΙ - ΒΟΗΘΗΤΙΚΟΙ ΧΩΡΟΙ	330,45	2.514,40	2.844,85
ΥΠΟΓΕΙΑ:ΣΤΑΘΜΕΥΣΗ - ΒΟΗΘΗΤΙΚΟΙ ΧΩΡΟΙ	6.888,19	26.718,07	33.606,26
ΜΗΧΑΝΟΛΟΓΙΚΟΙ ΧΩΡΟΙ	517,81	3.330,53	3.848,34
	7.736,45	32.563,00	40.299,45

ΠΡΑΓΜΑΤΟΠΟΙΟΥΜΕΝΕΣ ΘΕΣΕΙΣ ΣΤΑΘΜΕΥΣΗΣ ΕΠΙΠΕΔΟΥ -2

	ΑΣ.: 01-11	ΑΣ.: 11-50	ΣΥΝΟΛΙΚΑ
ΘΕΣΕΙΣ ΣΤΑΘΜΕΥΣΗΣ ΕΝΤΟΣ ΚΤΙΡΙΟΥ	189	645	834
ΘΕΣΕΙΣ ΣΤΑΘΜΕΥΣΗΣ ΑΜΕΑ ΕΝΤΟΣ ΚΤΙΡΙΟΥ	0	17	17
ΘΕΣΕΙΣ ΣΤΑΘΜΕΥΣΗΣ ΥΠΑΙΘΡΙΕΣ	11	0	11
ΘΕΣΕΙΣ ΣΤΑΘΜΕΥΣΗΣ ΑΜΕΑ ΥΠΑΙΘΡΙΕΣ	0	0	0
ΣΥΝΟΛΙΚΕΣ ΘΕΣΕΙΣ ΣΤΑΘΜΕΥΣΗΣ ΕΠΙΠΕΔΟΥ -2	**200**	**662**	**862**
ΘΕΣΕΙΣ ΣΤΑΘΜΕΥΣΗΣ ΛΕΩΦΟΡΕΙΩΝ	**4**	**0**	**4**

ΕΠΙΠΕΔΟ -2 _ ΣΤΑΘΜΗ -6.90

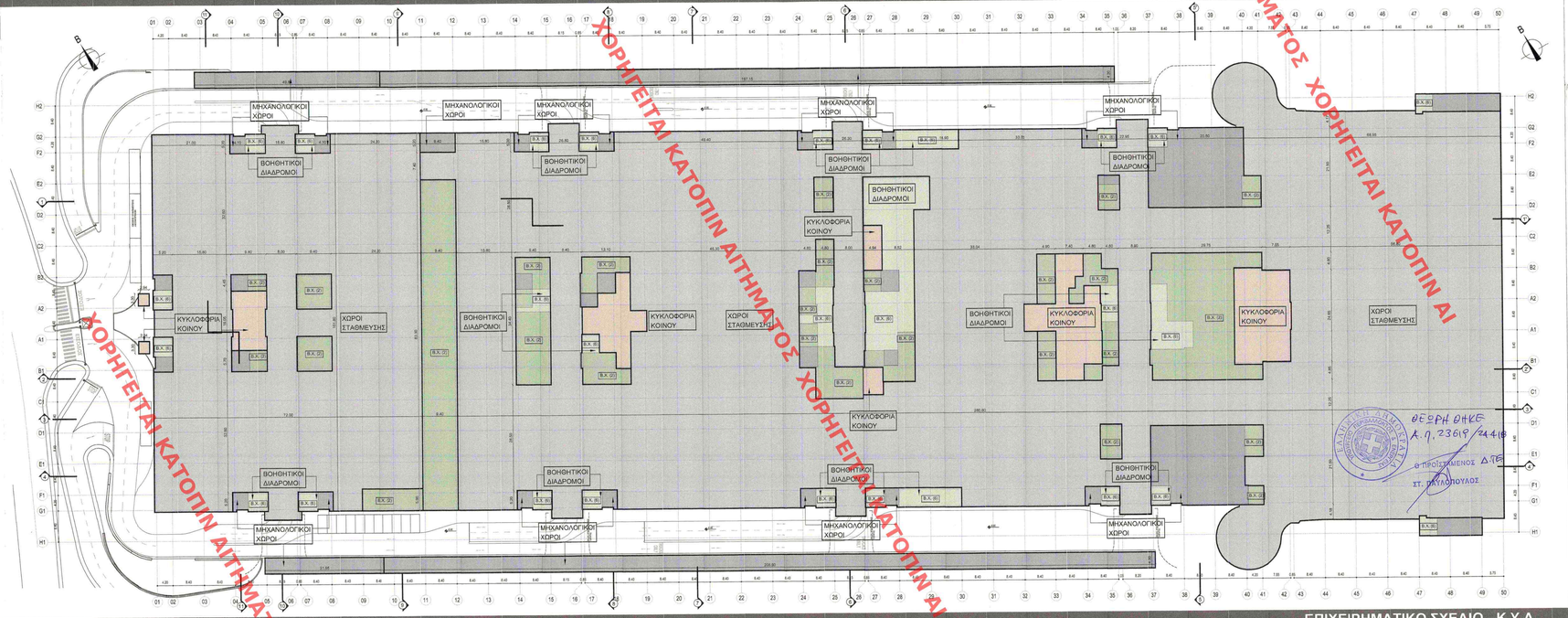

ΕΠΙΧΕΙΡΗΜΑΤΙΚΟ ΣΧΕΔΙΟ - Κ.Υ.Α.

ΣΗΜ.:
ΕΝΤΟΣ ΤΟΥ ΥΦΙΣΤΑΜΕΝΟΥ ΚΕΛΥΦΟΥΣ ΚΤΙΡΙΟΥ, ΜΕΤΑΞΥ ΑΞΟΝΩΝ 1-50, ΕΠΙΤΡΕΠΕΤΑΙ Η ΑΝΑΚΑΤΑΝΟΜΗ ΤΩΝ ΕΙΔΙΚΟΤΕΡΩΝ ΧΡΗΣΕΩΝ, ΑΝΑ ΣΤΑΘΜΗ ΚΑΙ ΑΞΟΝΕΣ ΧΩΡΙΣ ΑΠΑΙΤΗΣΗ ΤΡΟΠΟΠΟΙΗΣΗΣ ΤΟΥ ΠΑΡΟΝΤΟΣ ΒΑΣΕΙ ΤΩΝ ΟΣΩΝ ΟΡΙΖΟΝΤΑΙ ΣΤΑ ΑΡΘΡΑ 1 (ΠΑΡ.2 & 3) ΚΑΙ 2 ΤΗΣ ΚΥΑ ΧΩΡΟΘΕΤΗΣΗΣ ΕΠΕΝΔΥΤΙΚΟΥ ΣΧΕΔΙΟΥ ΤΟΥ ΑΚΙΝΗΤΟΥ

ΚΥΡΟΣ ΤΟΥ ΕΡΓΟΥ : **ΤΑΙΠΕΔ**
ΤΑΜΕΙΟ ΑΞΙΟΠΟΙΗΣΗΣ ΙΔΙΟΤΙΚΗΣ ΠΕΡΙΟΥΣΙΑΣ ΔΗΜΟΣΙΟΥ

ΦΟΡΕΑΣ ΑΝΑΠΤΥΞΗΣ : **LAMDA ΔΟΜΗ Α.Ε.**

ΕΡΓΟ : **"ΔΙΕΘΝΕΣ ΚΕΝΤΡΟ ΡΑΔΙΟΘΗΛΕΟΡΑΣΗΣ "**
ΕΜΠΟΡΙΚΟ ΚΑΙ ΕΠΙΧΕΙΡΗΜΑΤΙΚΟ ΚΕΝΤΡΟ ΜΕ ΠΡΟΣΘΗΚΗ ΧΡΗΣΕΩΝ ΠΑΙΔΙΚΗΣ ΑΝΑΨΥΧΗΣ ΚΑΙ ΜΟΥΣΕΙΟΥ

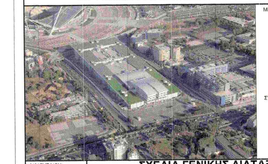

ΜΕΛΕΤΗΤΕΣ:
ΣΥΝΕΡΓΑΤΗΣ Μ.Π.Ε.:

ΑΙΝ ΣΧΕΔΙΟΥ:	**ΣΧΕΔΙΑ ΓΕΝΙΚΗΣ ΔΙΑΤΑΞΗΣ**	ΟΜΑΔΑ ΜΕΛΕΤΗΣ:
Π-01	**ΔΙΑΓΡΑΜΜΑ ΧΩΡΟΘΕΤΗΣΗΣ ΕΙΔΙΚΟΤΕΡΩΝ ΧΡΗΣΕΩΝ Γ'ΗΣ ΤΟΥ ΑΚΙΝΗΤΟΥ "ΔΙΕΘΝΕΣ ΚΕΝΤΡΟ ΡΑΔΙΟΘΗΛΕΟΡΑΣΗΣ"**	Σ. ΤΣΑΓΚΑΡΑΤΟΣ
	ΔΙΑΓΡΑΜΜΑ ΧΡΗΣΕΩΝ ΔΙΑΤΑΞΗ ΕΠΙΠΕΔΟΥ -2, ΣΤΑΘΜΗ -6.90	ΚΛΙΜΑΚΑ: 1:500
ΗΜΕΡΟΜΗΝΙΑ: 06-03-2018		
ΚΩΔ. ΕΝΤΥΠΟΥ:	ΕΛΕΓΘΗΚΕ : Σ.ΤΣΑΓΚΑΡΑΤΟΣ	
ΚΩΔ. Ι/Υ:	ΕΛΕΓΘΗΚΕ :	
ΚΩΔ. ΕΡΓΟΥ:		
ΥΠΟΓΡΑΦΗ - ΣΦΡΑΓΙΔΑ ΜΕΛΕΤΗΤΗ:	ΘΕΩΡΗΘΗΚΕ:	Το παρόν διαγράμμα συμφώνει με Α.Π.: ...Α.Κ.Τ.Ε.Λ. ...../..../2018 εισήγηση της Διεύθυνσης Αρχιτεκτονικής, Οικοδομικών Κανονισμών και Αδειοδοτήσεων του Υπουργείου Περιβάλλοντος και Ενέργειας

ΘΕΩΡΗ ΘΗΚΕ
Α.Π. 23619/24.4.18
Ο ΠΡΟΪΣΤΑΜΕΝΟΣ ΔΤΕ
ΣΤ. ΠΑΥΛΟΠΟΥΛΟΣ

ΑΣ.Π.Α. Α.Ε.
Αστικές Περιβαλλοντικές Αναπτύξεις
Ανώνυμη Συμβατική Εταιρεία - Μελετητής
& Διαχειριστής Ειδικού Σκοπού Ε.Π. Περιβάλλον
Αρ. Μ.Α.Ε. 53/06/B/86/53/01/B/832289
ΛΙΜΑΝΙ ΤΕΣΣΑΡΑΚΟΝΤΑ ΑΡΙΘΟΣ ΜΗΤΡΩΟΥ: 12633
Α.Φ.Μ.: 094402207 ΔΟΥ: ΦΑΕΕ ΑΘΗΝΩΝ
Διεύθυνση: Ιερά Οδός 151 - 11471 Αθήνα Τηλ. 2103613692

Η ΔΙΕΥΘΥΝΟΥΣΑ ΣΥΜΒΑΣΗΣ
ΜΠΟΥΡΑ ΓΑΛΑΝΗ
Δημόσιου - Ιδιωτικού Δικαίου

Το παρόν διάγραμμα συνοδεύει την από 05.03.2018 γνωμοδότηση-εισήγηση του Κεντρικού Συμβουλίου Αξιολόγησης του Δημοσίου Περιουλίου
Η Πρόεδρος
Θεοδοση Πεφα

Ο γραμματέας
Μαρίνος Παπουλάκος